

# ด่วนที่สุด

ที่ ทส ๐๙๒๕.๕๐๕/๕๖๕



อุทยานแห่งชาติแม่ปืม หมู่ที่ ๘ ตำบลแม่ใจ  
อำเภอแม่ใจ จังหวัดพะเยา ๕๖๑๓๐

๑๙ มีนาคม ๒๕๖๙

เรื่อง ขอกความอนุเคราะห์ประชาสัมพันธ์

เรียน นายอำเภอแม่ใจ

สิ่งที่ส่งมาด้วย สำเนาประกาศอุทยานแห่งชาติแม่ปืม ลงวันที่ ๑๙ มีนาคม พ.ศ. ๒๕๖๙ เรื่อง ห้ามเข้าไปใน  
อุทยานแห่งชาติแม่ปืม โดยเด็ดขาดเป็นเวลา ๗ วัน

จากสถิติการเกิดจุดความร้อน (HOTSPOTS) ซึ่งตรวจพบโดยดาวเทียม Suomi NPP ระบบ  
VIIRS ในวันที่ ๑๙ มีนาคม ๒๕๖๙ พบว่ามีการตรวจพบจุดความร้อน (HOTSPOTS) ที่เกิดขึ้นภายในพื้นที่  
อุทยานแห่งชาติแม่ปืม จำนวน ๑ จุด ในท้องที่บ้านดงอินตาใต้ หมู่ที่ ๘ ตำบลบ้านเหล่า อำเภอแม่ใจ  
จังหวัดพะเยา ซึ่งได้ก่อให้เกิดอันตรายต่อสัตว์ป่า และทำให้พื้นที่ป่าได้รับความเสียหายเป็นบริเวณกว้าง อีกทั้ง  
ทำให้เกิดมลภาวะทางอากาศ ส่งผลให้คุณภาพอากาศอยู่ในระดับที่มีผลกระทบต่อสุขภาพของประชาชน

ดังนั้น เพื่อเป็นการแก้ไขปัญหาและป้องกันไม่ให้เกิดไฟไหม้ป่าในพื้นที่รับผิดชอบอุทยานแห่งชาติแม่ปืม  
จึงประกาศกำหนดช่วงเวลาห้ามเข้าไปในอุทยานแห่งชาติแม่ปืมโดยเด็ดขาด และงดการลงทะเบียนเข้าพื้นที่ป่า  
เป็นการชั่วคราวมีระยะเวลา ๗ วัน ตั้งแต่วันที่ ๒๐-๒๖ มีนาคม ๒๕๖๙ ในท้องที่บ้านเหล่า อำเภอแม่ใจ  
จังหวัดพะเยา รายละเอียดตามสิ่งที่ส่งมาด้วย

อุทยานแห่งชาติแม่ปืม จึงขอกความอนุเคราะห์จากท่านได้โปรดกรุณาปิดประกาศและแจ้งให้  
ให้กำนัน และผู้ใหญ่บ้านในพื้นที่และบริเวณใกล้เคียงได้ทราบ และหวังเป็นอย่างยิ่งว่าจักได้รับความอนุเคราะห์  
จากท่านด้วยดี และขอขอบคุณล่วงหน้ามา ณ โอกาสนี้

จึงเรียนมาเพื่อโปรดพิจารณา

ขอแสดงความนับถือ

(นายวุฒิพงษ์ ดงคำฟู)

หัวหน้าอุทยานแห่งชาติแม่ปืม

ที่ทำการอุทยานแห่งชาติแม่ปืม

โทรศัพท์ ๐๘ ๘๒๙๐ ๙๔๓๓ และ ๐๙ ๓๒๖๕ ๓๐๓๕

E-mail : maepuem.np@hotmail.co.th



ประกาศอุทยานแห่งชาติแม่ปืม  
เรื่อง ห้ามเข้าไปในอุทยานแห่งชาติแม่ปืม โดยเด็ดขาดเป็นเวลา ๗ วัน  
ตั้งแต่วันที่ ๒๐-๒๖ มีนาคม พ.ศ.๒๕๖๙

ตามที่จังหวัดพะเยา ได้ประกาศขอความร่วมมืองดเว้นการเผาโดยเด็ดขาด การเผ่าไร่ร้างและ การสนับสนุนการดำเนินการแก้ไขปัญหาไฟป่า หมอกควัน และฝุ่นละอองขนาดเล็ก (PM<sub>2.5</sub>) พื้นที่จังหวัดพะเยา (ตั้งแต่วันที่ ๑๔ กุมภาพันธ์ - ๑๔ เมษายน ๒๕๖๙) เพื่อระงับป้องกันไม่ให้เกิดความเสียหายจากไฟป่า ซึ่งในการนี้ อุทยานแห่งชาติแม่ปืม ได้มีประกาศลงวันที่ ๒๗ มกราคม พ.ศ. ๒๕๖๙ เรื่อง ห้ามมิให้ผู้ใดเข้าไปในเขต อุทยานแห่งชาติแม่ปืม โดยให้ผู้ที่มีความจำเป็นที่จะต้องเข้าไปในอุทยานแห่งชาติแม่ปืม ลงทะเบียนเข้าพื้นที่ป่า ไร่เป็นหลักฐาน ณ ที่ทำการอุทยานแห่งชาติ หรือที่ทำการหน่วยพิทักษ์อุทยานแห่งชาติในพื้นที่ หรือจุดสกัด และแจ้งให้กำนันหรือผู้ใหญ่บ้านทราบด้วย และไม่นำวัตถุที่ทำให้เกิดไฟ เข้าไปในป่าอุทยานแห่งชาติแม่ปืม นั้น

ซึ่งเมื่อวันที่ ๑๙ มีนาคม ๒๕๖๙ ได้รับแจ้งพบจุดความร้อน Hotspot จากดาวเทียม Suomi NPP (ระบบ VIIRS) ในท้องที่บ้านดงอินตาใต้ หมู่ที่ ๙ อำเภอแม่ใจ จังหวัดพะเยา ซึ่งได้ก่อให้เกิดอันตรายต่อสัตว์ป่า และทำให้พื้นที่ป่าได้รับความเสียหายเป็นบริเวณกว้าง อีกทั้งทำให้เกิดมลภาวะทางอากาศ ส่งผลให้คุณภาพ อากาศอยู่ในระดับที่มีผลกระทบต่อสุขภาพของประชาชน

ดังนั้น เพื่อเป็นการแก้ไขปัญหาและป้องกันไม่ให้เกิดไฟไหม้ป่าในพื้นที่รับผิดชอบอุทยานแห่งชาติแม่ปืม จึงประกาศกำหนดช่วงเวลาห้ามเข้าไปในอุทยานแห่งชาติแม่ปืมโดยเด็ดขาด และงดการลงทะเบียนเข้าพื้นที่ป่า เป็นการชั่วคราวมีระยะเวลา ๗ วัน ตั้งแต่วันที่ ๒๐-๒๖ มีนาคม ๒๕๖๙ ในท้องที่ตำบลบ้านเหล่า อำเภอแม่ใจ จังหวัดพะเยา อนึ่ง สำหรับราษฎรที่มีพื้นที่ทำกินในเขตอุทยานแห่งชาติแม่ปืม ที่มีความประสงค์จะเข้าไปใช้ ประโยชน์ในที่ดินของตนเอง ให้ไปแจ้งความประสงค์ได้ที่บ้านผู้ใหญ่บ้าน ในท้องที่ที่พื้นที่ทำกินตั้งอยู่

ผู้ใดฝ่าฝืน เข้าไปในเขตอุทยานแห่งชาติแม่ปืม โดยไม่ได้รับอนุญาต มีความผิดตาม พระราชบัญญัติอุทยานแห่งชาติ พ.ศ. ๒๕๖๒ มาตรา ๑๙ (๖) ต้องระวางโทษจำคุกไม่เกินสองปี หรือปรับ ไม่เกินสองแสนบาท และมาตรา ๒๐ ต้องระวางโทษปรับไม่เกินหนึ่งแสนบาท

ทั้งนี้ ตั้งแต่วันที่ ๒๐ มีนาคม ๒๕๖๙ ถึงวันที่ ๒๖ มีนาคม ๒๕๖๙

ประกาศ ณ วันที่ ๑๙ มีนาคม พ.ศ. ๒๕๖๙

(นายวุฒิพงษ์ ดงคำฟู)

นักวิชาการป่าไม้ชำนาญการพิเศษ

หัวหน้าอุทยานแห่งชาติแม่ปืม

540000 000000 570000 000000 600000 000000 630000 000000 660000 000000

# จุดความร้อน (Hotspot) จากดาวเทียม Suomi NPP ระบบ VIRS

วันที่ 19 มีนาคม 2569 เวลา 02.08 น.



2250000 000000  
2200000 000000  
2150000 000000  
2100000 000000  
2050000 000000

2250000 000000  
2200000 000000  
2150000 000000  
2100000 000000  
2050000 000000

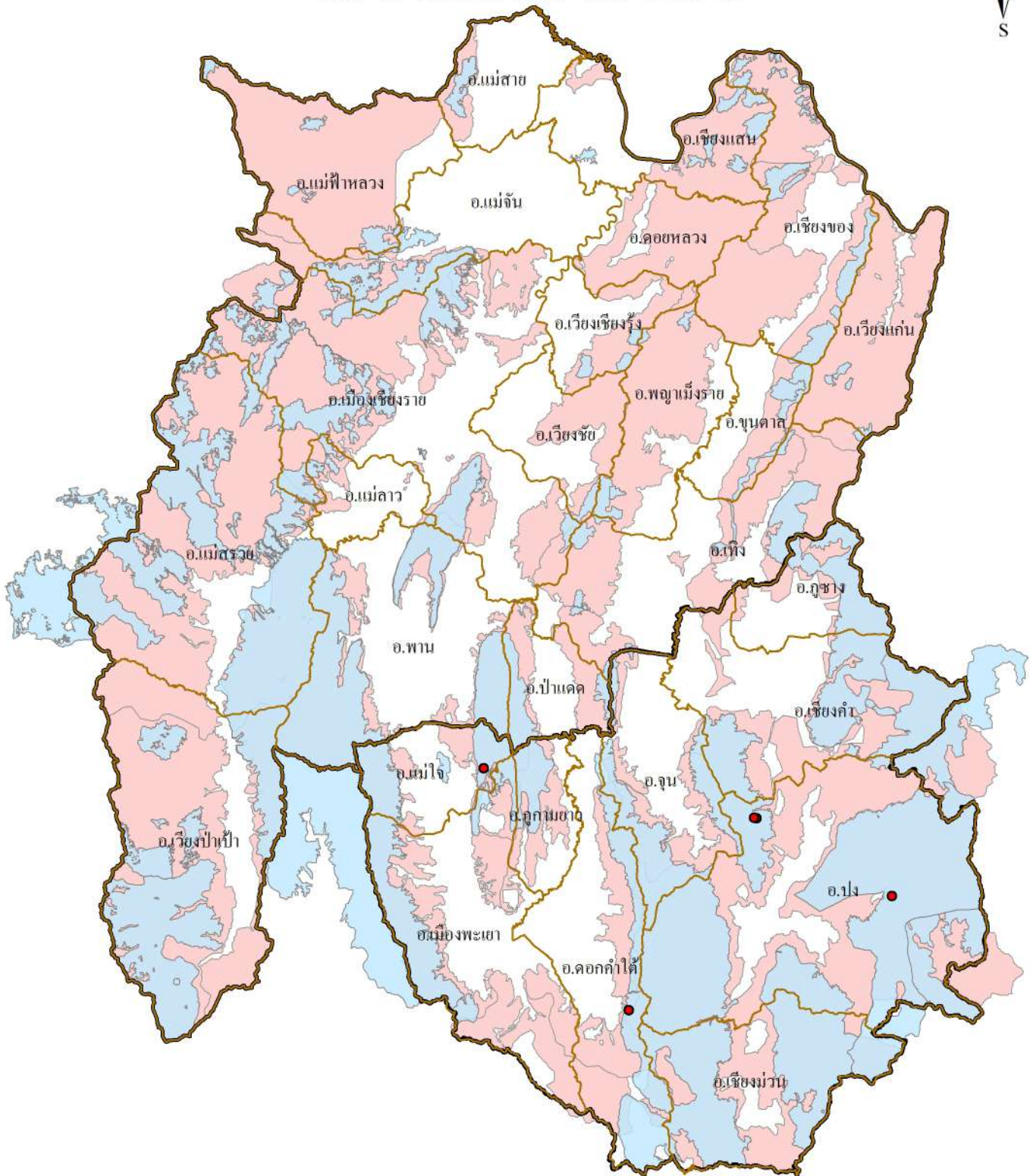

**สัญลักษณ์**

- hotspot
- ▭ ขอบเขตอำเภอ
- ▭ ขอบเขตจังหวัด
- ▭ ป่าอนุรักษ์
- ▭ ป่าสงวนแห่งชาติ

ช่วงเวลา	จำนวนจุดความร้อน แยกตามประเภทการใช้ที่ดิน							รวม
	จังหวัด	ป่าอนุรักษ์	ป่าสงวนแห่งชาติ	พื้นที่เกษตร	เขต สปก.	ชุมชนและอื่นๆ	พื้นที่ริมทางหลวง (50 เมตร)	
เช้า	เชียงราย	0	0	0	0	0	0	0
	พะเยา	5	0	0	0	0	0	5
บ่าย	เชียงราย	0	0	0	0	0	0	0
	พะเยา	0	0	0	0	0	0	0

29,000 14,500 0 29,000 Meters

ส่วนควบคุมและปฏิบัติการไฟป่า  
สำนักบริหารพื้นที่อนุรักษ์ที่ 15 (เชียงราย)

540000 000000 570000 000000 600000 000000 630000 000000 660000 000000